Crisis de la monarquía borbónica. La Guerra de la Independencia y los comienzos de la revolución liberal. La Constitución de 1812

Historia de España

2° Bachillerato

Carmina Hernández San Martín

Carlos IV

Reinado de Carlos IV (1788-1808)

- En 1789 estalla la Revolución Francesa
- Mayoría de ilustrados españoles contrarios a la revolución
- Malas cosechas que provocan motines → miedo a la revolución
- Cortes proclamación Carlos IV → derogación Ley Sálica (no se publicó)
- Secretarios de despacho de Estado
  - Floridablanca (hasta 1792) → aislamiento y censura
  - Conde de Aranda (1792) → intenta mejorar la relación con Francia
  - Manuel Godoy (noviembre 1792-1808) → Entra en guerra contra Francia

Reinado de Carlos IV (1788-1808)

La familia de Carlos IV. GOYA.

Godoy

Reinado de Carlos IV (1788-1808)

- Paz de Basilea (1795), Godoy Príncipe de la Paz
- Pacto de San Ildefonso (1796), alianza franco-española
- Guerra de las Naranjas (1801)
- Paz de Amiens (1802)
- Batalla de Trafalgar (1805)
- Tratado de Fontainebleau (1807)
- Motín de Aranjuez (marzo de 1808)
- Abdicaciones de Bayona (mayo de 1808)

José I Bonaparte

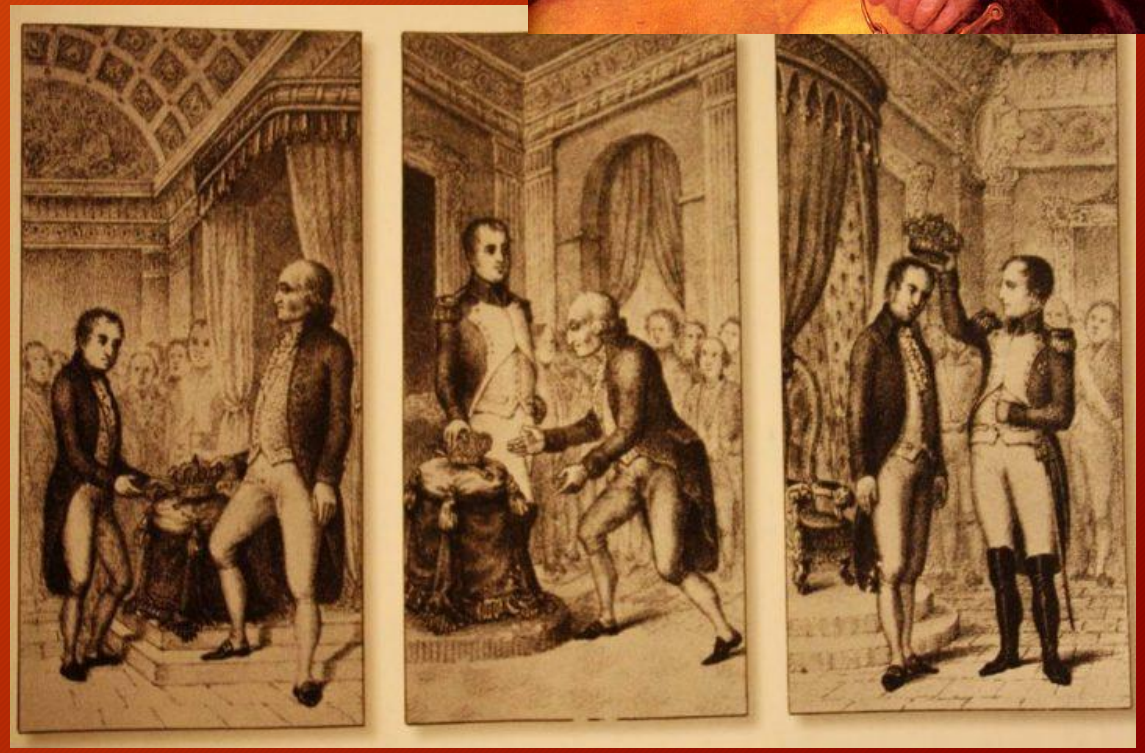

José I

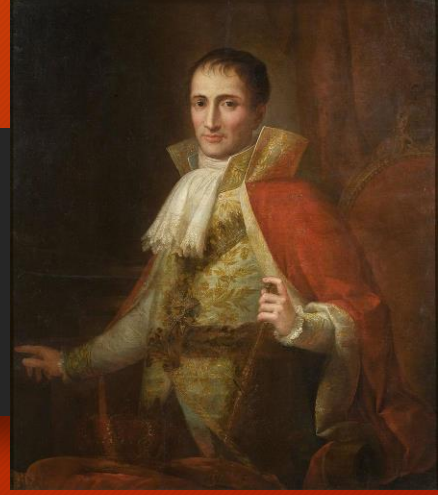

La guerra de la Independencia (1808-1814)

- Levantamientos del 2 mayo de 1808, represión del general Murat
- Juntas provinciales y Junta Central Suprema
- Guerra nacional, de liberación y de carácter popular (guerrilleros)
- Afrancesados, patriotas liberales, patriotas tradicionalistas
- Tres etapas
  - -De 1808 a 1809: fracaso francés, derrota en Bailén, tropas de Wellington
  - -De 1809 a 1812: los franceses recuperan terreno, Cádiz inexpugnable
  - -De 1812 a 1814: Victoria española en Arapiles, Vitoria y San Marcial
- Tratado de Valencay (1813), Fernando VII rey de España

La guerra de la Independencia (1808-1814)

La guerra de la Independencia (1808-1814)

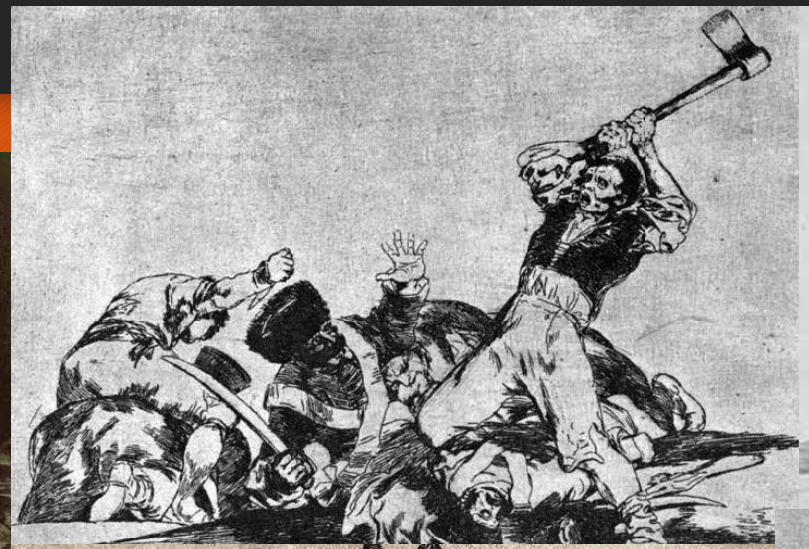

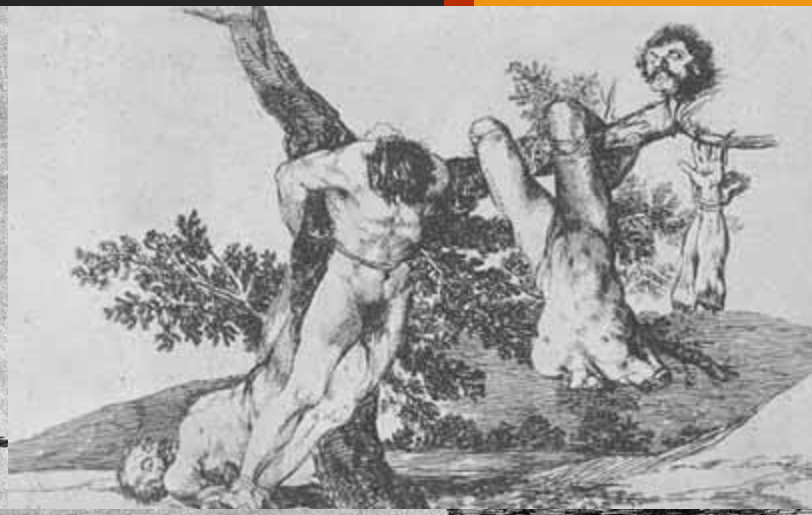

300 000 muertos

Las Cortes de Cádiz (1810-1814)

- Primer intento de revolución liberal en España
- Comienzan sus reuniones en septiembre de 1810
- Compuesta por clases medias, intelectuales, eclesiásticos, abogados, militares, burgueses…
- Tendencia liberal y absolutista (serviles)
- Obra legislativa de Cádiz: decreto de libertad de imprenta, abolición de los señoríos jurisdiccionales, derogación de los gremios y de los privilegios de la Mesta, abolición de la Inquisición, Constitución de 1812

Constitución de 1812

- Aprobada el 19 de marzo de 1812 (día de San José, “la Pepa”)
- Nuestra primera Carta Magna, establece las ideas del liberalismo
- Características principales:
  - -Soberanía Nacional
  - -Sufragio universal masculino
  - -Cortes unicamer6ales
  - -Religión Católica oficial
  - -Monarquía constitucional
- La guerra y Fernando VII impidieron que se implantaran las reformas

Fernando VII (1814-1833)

- El Sexenio Absolutista (1814-1820)
  - -Europa de la Santa Alianza, empuje del absolutismo
  - -Manifiesto de los Persas
  - -Anulación de toda la obra legisladora de Cádiz
  - -Represión, exilio, sociedades patrióticas, pronunciamientos

Fernando VII

Fernando VII (1814-1833)

- El Trienio Constitucional (1820-1823)

  -Pronunciamiento de Riego en Cabezas de San Juan

  -Fernando VII jura la contitución de 1812

  -Abolieron la inquisición, suprimieron los señoríos...

  -Liberales divididos en moderados y exaltados

  -Entrada de los Cien Mil Hijos de San Luis (1823)

Riego

Fernando VII (1814-1833)

Fusilamiento de Torrijos

- La Década Ominosa (1823-1833)
  - -Restablecimiento parcial del Antiguo Régimen
  - -Fusilamientos de Torrijos y Mariana Pineda
  - -Reformas: Consejo de Ministros, presupuesto anual del Estado, Bolsa de Madrid
  - - Primera siderurgia moderna en Marbella y mecanizacion textil en Cataluña
  - -Descontento ultrarrealista, identificados con Carlos María Isidro
  - -Pragmática Sanción (1830), Ley de las Partidas, problema sucesorio

La emancipación de la América hispana (1808-1824)

- Oposición al control económico de la metrópoli, que impedía a los criollos comerciar libremente
- El centralismo borbónico desplazó a los criollos de sus puestos
- Difusión de las ideas ilustradas y ejemplo de los Estados Unidos
- Vacio de poder ante las abdicaciones de Bayona
- Líderes independentistas: Simón Bolívar y José de San Martín
- Principales batallas: Carabobo (1821) y Ayacucho (1824)

La emancipación de la América hispana (1808-1824)

Simón Bolívar

José de San Martín